



SISOFT HEALTHCARE INFORMATION SYSTEMS
SISOFT SAĞLIK BİLGİ SİSTEMLERİ

SİSOHBYS SAĞLIK YÖNETİM SİSTEMİ KULLANIM KILAVUZU

Versiyon Bilgisi	
Doküman No	1
Versiyon	2.0.0.339
Tarih	01.02.2015

Sisohbys Sağlık Yönetim Sistemi Kullanım Kılavuzu

Sağlık Yönetim Sistemi işlemlerine yönelik yazılımsal çalışmalar sisoHBYS ürünümüzde tamamlanmıştır. Buna göre yapılması gereken işlemler ;

A- Sisohbys ver. 2.0.1.62 veya üstü yüklenmeli,

B- Menü / Kontrol Paneli / Sistem Durumu / Sisoft Tablo Kontrol 'den bakım çalıştırılmalı,

Bakım Kayıtları	Versiyon	Bakım Çalıştır
>>	2.0.1.58	31.01.2015 19:53:04
	2.0.1.60	30.01.2015 10:20:25
	2.0.1.17	29.01.2015 16:47:04
	2.0.1.18	29.01.2015 16:45:41
	2.0.1.44	29.01.2015 16:40:57
	2.0.1.43	29.01.2015 16:38:38
	2.0.1.56	28.01.2015 13:35:10
	2.0.1.55	28.01.2015 10:47:37
	2.0.1.51	26.01.2015 09:37:09
	2.0.1.45	22.01.2015 13:15:09
	2.0.1.42	21.01.2015 14:06:07
	2.0.1.38	19.01.2015 13:04:33
	2.0.1.33	16.01.2015 11:50:53
	2.0.1.30	14.01.2015 18:43:12
	2.0.1.28	14.01.2015 16:49:25
	2.0.1.24	13.01.2015 12:03:28
	2.0.1.19	10.01.2015 16:15:24
	2.0.1.15	09.01.2015 14:08:05
	2.0.1.13	09.01.2015 14:08:05
	2.0.1.12	09.01.2015 14:06:17
	2.0.1.1	02.01.2015 18:25:09
	2.0.1.7	02.01.2015 18:25:09
	2.0.1.9	02.01.2015 09:25:08

Sonuç	Tablo	Tarih
>>	ABİOTİK	29.01.2015 16:32:01
✓	ABİRİMLER	29.01.2015 16:29:42
✓	ACARI	29.01.2015 16:29:42
✓	ACARİFİS	29.01.2015 16:29:42
✓	ACARİHAR	29.01.2015 16:32:01
✓	ACARİMESAFE	29.01.2015 16:29:42
✓	ACHİKODLARI	29.01.2015 16:29:42
✓	ACIKHESAP	29.01.2015 16:29:42
✓	ACTIONMETHOD	29.01.2015 16:29:42
✓	ADEVDO	29.01.2015 16:32:01
✓	ADEV TAN	29.01.2015 16:29:42
✓	ADİPLİST	29.01.2015 16:29:42
✓	ADİYETETKİ	29.01.2015 16:29:42
✓	AFATSAT	29.01.2015 16:29:42
✓	AFATURA	29.01.2015 16:29:42
✓	AGİYFİS	29.01.2015 16:29:42
✓	AGİYFSAT	29.01.2015 16:29:42
✓	AHAREKET	29.01.2015 16:29:42
✓	AHARSAT	29.01.2015 16:29:42

C- Menü / Kontrol Paneli / Sistem Durumu / Zamanlanmış Görevler 'den ;

302 nolu- Sağlık Yönetim Sistemi Gönderim Taskı

Saatte 1

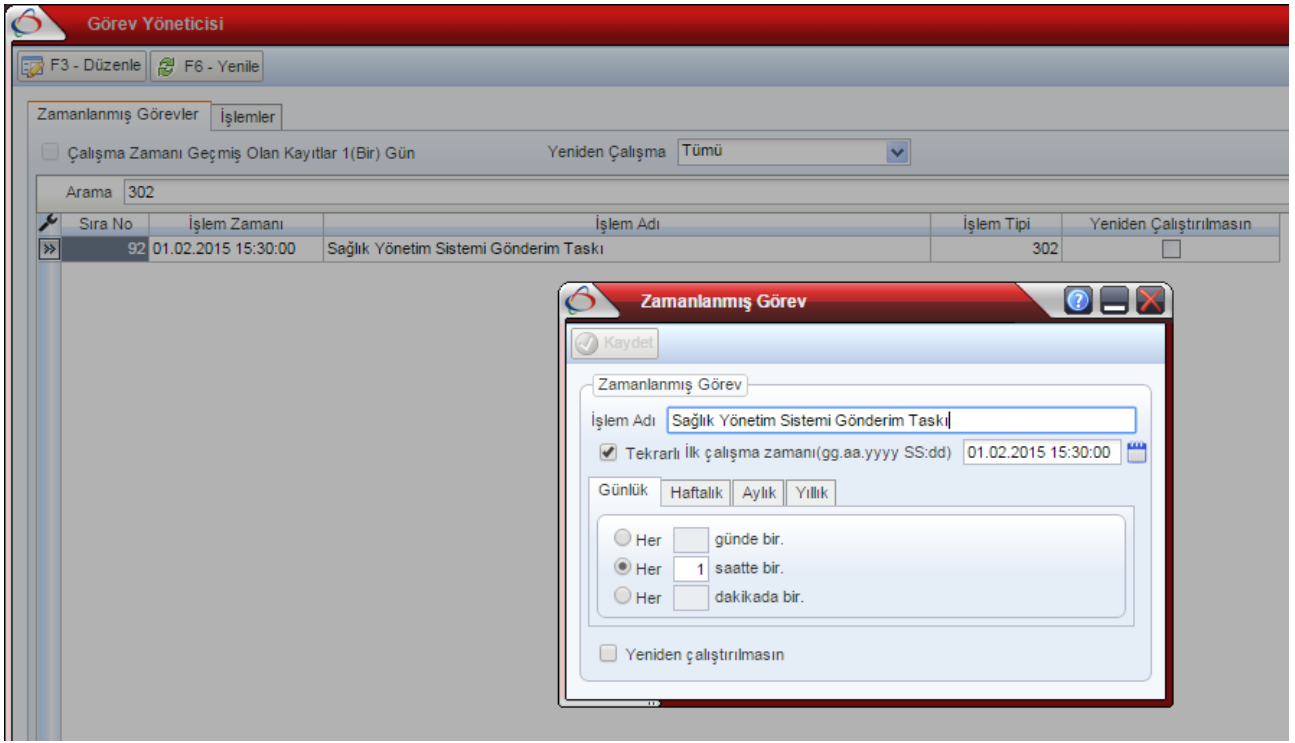

301 nolu- Sağlık Yönetim Taskı

Saatte 1

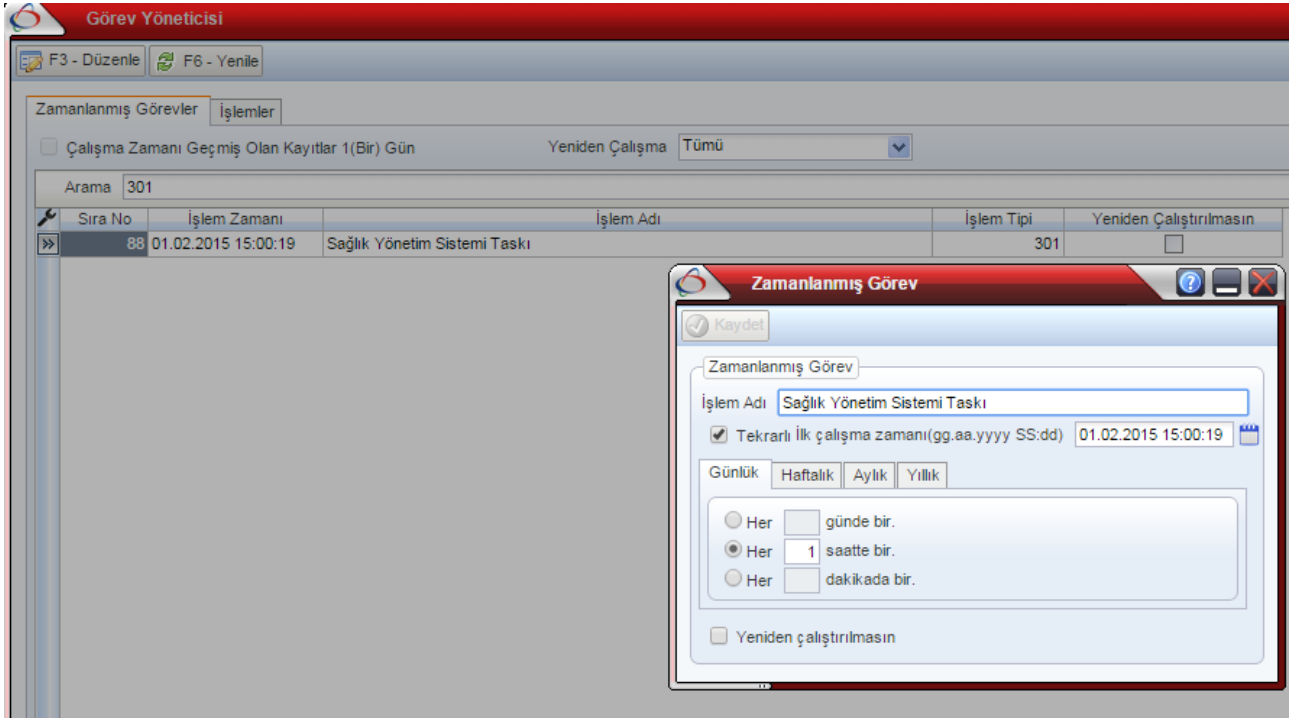

305 nolu- Sağlık Yönetim Sistemi Yatak Durumu Gönderim Taskı Günde 1

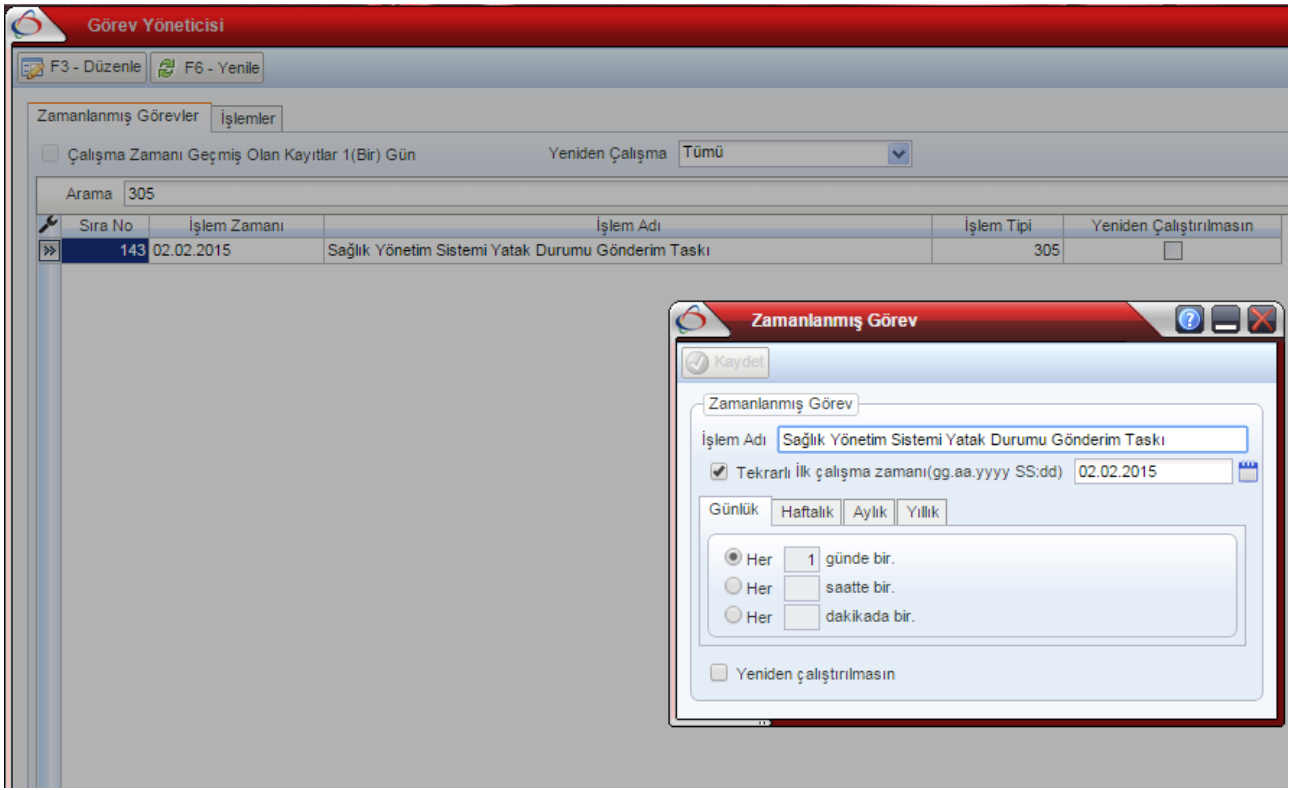

Çalışacak şekilde ayarlanmalı ve kontrol edilmelidir,

D- Menü / Web Servis Durum ekranından;

- Ülkeler,
- Klinikler,
- İlaç Kullanım Şekli,
- İlaç Kullanım Periyod Birimi,
- ICD10

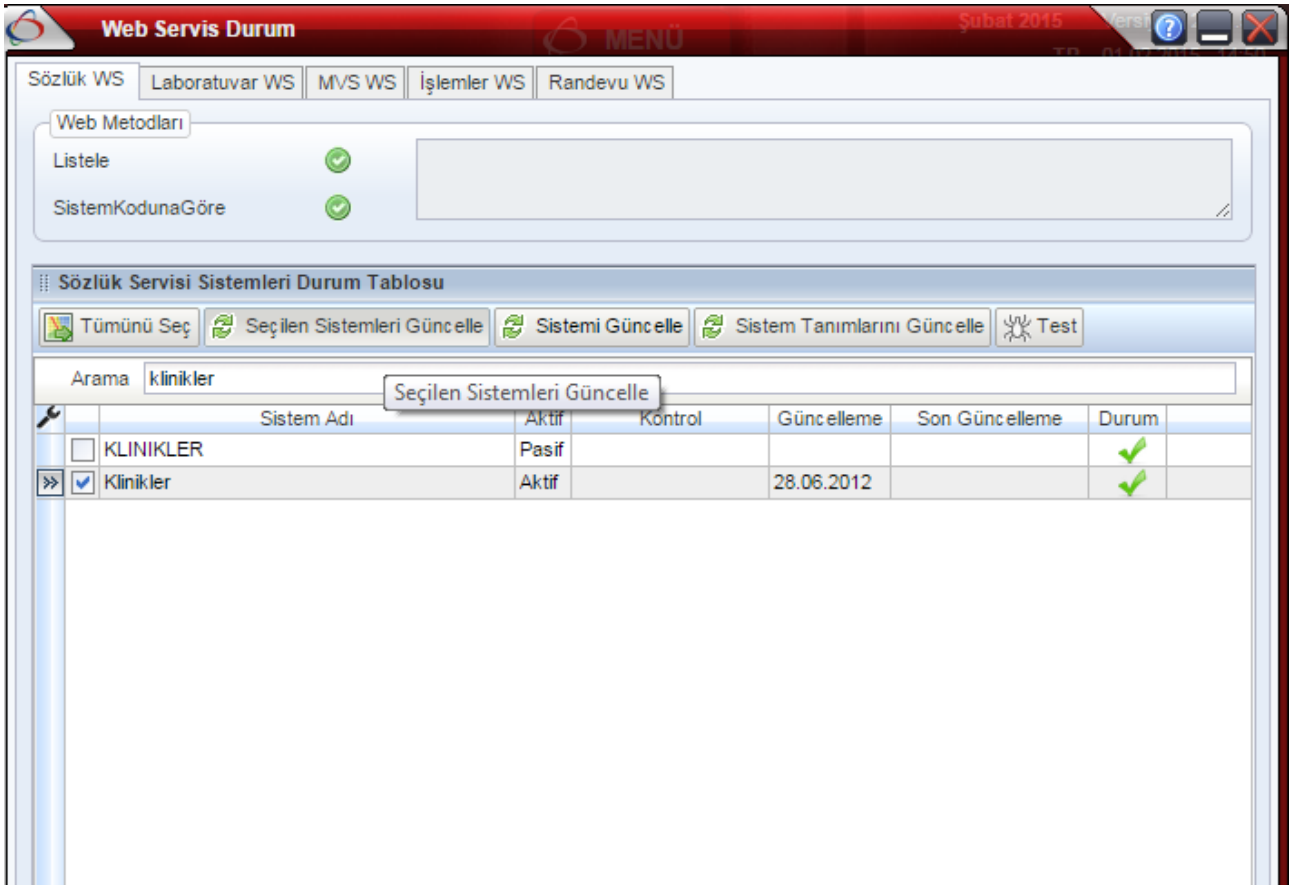

SKRS kodları güncellenmelidir. İlgili kodlar güncelliğinden emin olmak için;

Örneğin, ülkeler için SKRSULKER tablosunda ki veriler

https://skrs3.sagliknet.saglik.gov.tr/faces/gui-skrs-000.jspx?_adf.ctrl-state=17av5pmq2l_3 linkinde ki veriler ile birebir eşleşmelidir.

E- Menü / Servis Kart Tanımları ekranında;

Servise ait "SKRS klinik kodu" dolu ve doğru olmalıdır.

Sorgu Kriterleri

Kod:

Ad:

Özel Kod 1:

Özel Kod 2:

Özel Kod 3:

Özel Kod 1:

Poliklinik Takibi Yapılacak

Servis Takibi Yapılacak

Aktif: Aktif Pasif Tümü

Kod	Ad	Aktif
1014	Dahiliye Suzan ÇAKMAK (BalikesirDH)	Aktif
1010	Dahiliye Hüseyin BALKANCI (BalikesirDH)	Aktif
1012	Dahiliye Ramazan GENÇ (BalikesirDH)	Aktif
1013	Dahiliye Sezgin CETİN (BalikesirDH)	Aktif
5000	Dahiliye Servisi (BurhaniyeDH)	Aktif
100122	Dahiliye 9 Polik. CÜNEYT AĞGİL (A...	Aktif
1009	Dahiliye Ayfer YEŞİLACAR (Balike...	Aktif
1011	Dahiliye Mevlut TOKGÖZ (BalikesirDH)	Aktif
600625	Dahiliye 5 Dr ERTUĞRUL AKINCI(A...	Aktif
600630	Dahiliye 7 Dr Ayhan AĞAOĞLU (Ay...	Aktif
1503	Dahiliye Yoğun Bakım (BalikesirDH)	Aktif
600626	Dahiliye 6 Dr Ebru YAZGAN (Ayrılık)	Aktif
1502	Dahiliye Kliniği (BalikesirDH)	Aktif
1009	Dahiliye Halil KIRBIYIK (BalikesirDH)	Aktif
1007	Dahiliye Melek SÜZER ASLAN (Bali...	Aktif
6000	Dahiliye Polikliniği 1 (HavranDH)	Aktif
5500	DAHİLİYE SERVİSİ (HavranDH)	Aktif
01503	Dahiliye Ünsal AKÇALI (Ivrindi)	Aktif
01505	Dahiliye Servisi (ivrindi)	Aktif
2004	Dahiliye Polikliniği (SDH)	Aktif
27003	Dahiliye Pol. (Sındırgı)	Aktif
29819	Dahiliye Servisi (Sındırgı)	Aktif

Servis Kodu: 1010 Servis Adı: Dahiliye Hüseyin BALKANCI (BalikesirDH) Aktif

Bağlı Kurum: Özel Kodlar: P Emekli Sandığı Kodu:

Genel **Günlük Tanımlar** **Teşhisler** **İlaçlar** **Hizmetler** **Diğer**

Mevcut Yatak: Kadro Yatak:

Poliklinik Takibi Yapılacak Muayene Kodu: 520030 Normal poliklinik muayene ücretleri

Servis Takibi Yapılacak Özel Muayene:

Randevulu Hasta Takibi Yapılacak İkinci Muayene:

Doktor Poliklinik İşlemleri Listesinde Göster Kontrol: 520037 Kontrol muayenesi

Diyet İşlemleri Yapılabilsin Konsültasyon: 520010 520010 - Konsültasyon Diğer (Her B...

Muayenede Ücret Alma Ameliyat Salonu:

Poliklinik Sıralan Otomatik Dağıt Doğum Salonu:

Acil Servis İlaç Çıkış Birimi:

Sağlık Kurulu Sarf Çıkış Birimi:

Özel Muayene Ayniyat Birimi:

Diyaliz Servisi Tabela Birimi:

Vardiyalı Çalışan Servisi Morg Servisi:

Toplum Ruh Sağlığı Sosyal Hizmet:

Telefon Numaraları:
Dahili: Harici:

Takipli İşlemler **Harici Çihaz** **Form 56** **Evraklar** **Yatış** **Sınırlamalar** **Kullanıcılar**

Form 56: İç Hastalıklar Form 56 Sıra No:

Form 56:

Bağlı Servis:

Bilim Dalı:

Anabilim Dalı:

Rutin İstem:

112 Acil Servis Tipi:

HKS Sınıfı:

Servis Grubu:

Sağlık NET'e Gönderilmesin

Doktor Poliklinik Arayüzünde Hizmet Veriyorum/Vermiyorum Seçilmesin

SKRS Klinik Kod: 157 İÇ HASTALIKLARI

Not: Sağlık Yönetim Sistemi veri gönderim durumunu, bağlı bulunduğunuz KHB 'ye verilen kullanıcı adı ve şifre ile <http://sys.sagliknet.saglik.gov.tr/sysai/Giris.aspx> adresinden takip edebilirsiniz.