



# **YÖNETİCİ TAKİP**

---

## **HASTANE ROL SEÇİMİ**

**SİSOFT SAĞLIK BİLGİ SİSTEMLERİ**

**2021 – ANKARA**

# YÖNETİCİ TAKİP

## HASTANE ROL SEÇİMİ

Doküman No :  
Yürürlük Tarihi : 22.02.2021  
Revizyon No : 00  
Revizyon Tarihi : -  
Sayfa No : 2 / 5

DEĞİŞİKLİK NO	TARİH	YAYIN VE DEĞİŞİKLİK İÇERİĞİ	DEĞİŞİKLİK YAPAN
00	22.02.2021	Doküman oluşturuldu.	Yazılım ve Kalite Birimi

---

<b>HAZIRLAYAN</b> Yazılım ve Kalite Birimi	<b>ADRES</b> Mutlukent Mahallesi 1989. Cadde No: 2 06810 Çankaya/Ankara	<b>ONAY</b> Genel Müdür
---	---	----------------------------

## YÖNETİCİ TAKİP EKRANLARININ REHBERE UYGUN GÖRÜNÜMÜ

HBYS Yönetici Takip Ekranlarında bulunması gereken ekran ve hesaplamalar ile ilgili KGHM Verimlilik ve Kalite Uygulamaları Dairesi Başkanlığı tarafından Şehir, A, B, C, D ve E rollü hastaneler için rehberler hazırlanmıştır. Bu noktada hastane sorumlusu/bilgi işlem tarafından, hastane rolü HBYS Sistemi üzerinden kayıt altına alınması gerekmektedir. Böylelikle HBYS Yönetici Takip Ekranları kendi rolüne ait verileri gösterecek şekilde görüntülenecektir.

Her bir hastane için; Yatak sayısı, konumu, bulunduğu konumdaki hasta sayısı gibi farklı parametrelere göre Hastane Rolü belirlenmektedir. Bu Hastane Rolü <https://khgmsaglikhizmetleridb.saglik.gov.tr/> sitesine girerek veya Sağlık Hizmetleri Daire Başkanlığı ile iletişime geçerek öğrenilebilmektedir. Görsel 1'de de görüldüğü gibi aralıklı zamanlarla güncellenen hastane rolleri web sitesi üzerinden paylaşılmaktadır. Bu noktada hastane sorumlusu/bilgi işlem tarafından burada belirtildiği gibi hastaneye ait belirlenmiş olan rol takip edilmelidir.

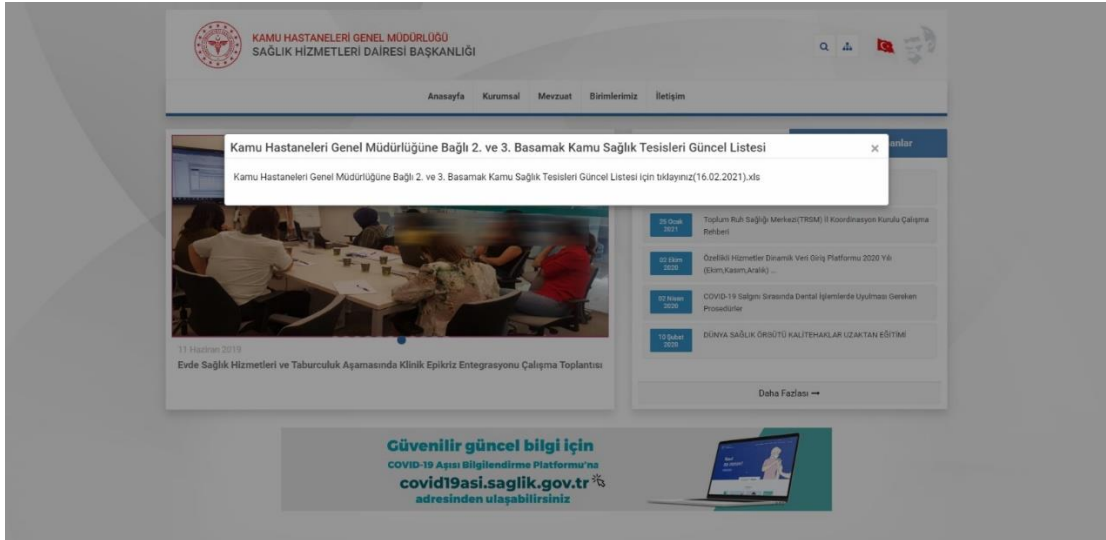

Görsel 1 – Kamu Hastaneleri Genel Müdürlüğü

**HAZIRLAYAN**  
Yazılım ve Kalite Birimi

**ADRES**  
Mutlukent Mahallesi 1989. Cadde No: 2  
06810 Çankaya/Ankara

**ONAY**  
Genel Müdür

HBYS Sistemine giriş yapıldıktan sonra; Menüden 'Hastane Tanımları' aratılmalıdır. 'Hastane Tanımları' ekranı açılmalıdır.

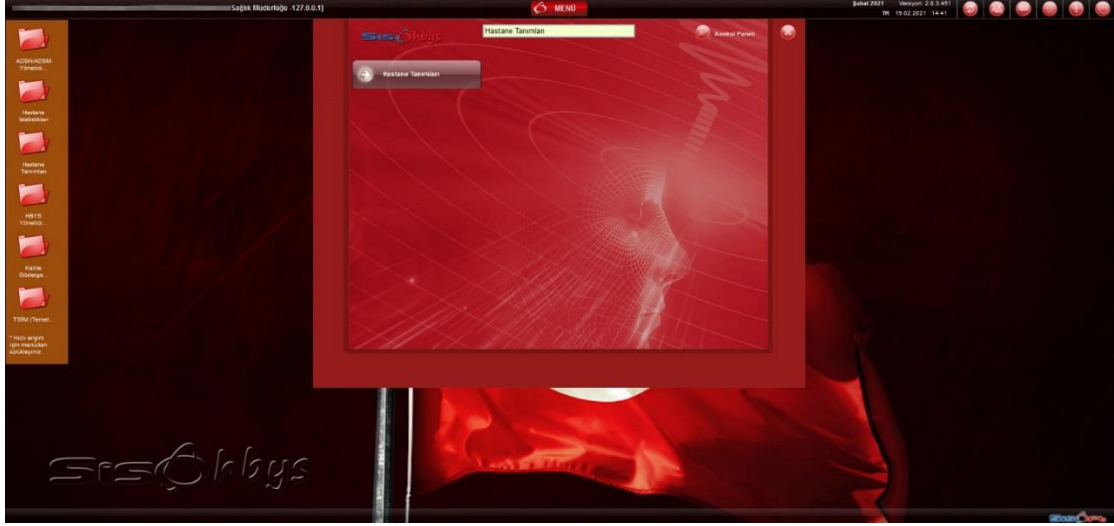

Görsel 2 – Hastane Tanımları – Erişim

Hastane Tanımları ekranında bulunan Sorgu Kriterleri panelindeki Hastane Kodu veya Hastane Adı girilerek sorgulama işlemi yapılmalıdır. Listede bulunmuş olan hastane ismi üzerine tıklayarak sağ panelde o hastaneye ait veriler getirilmelidir.

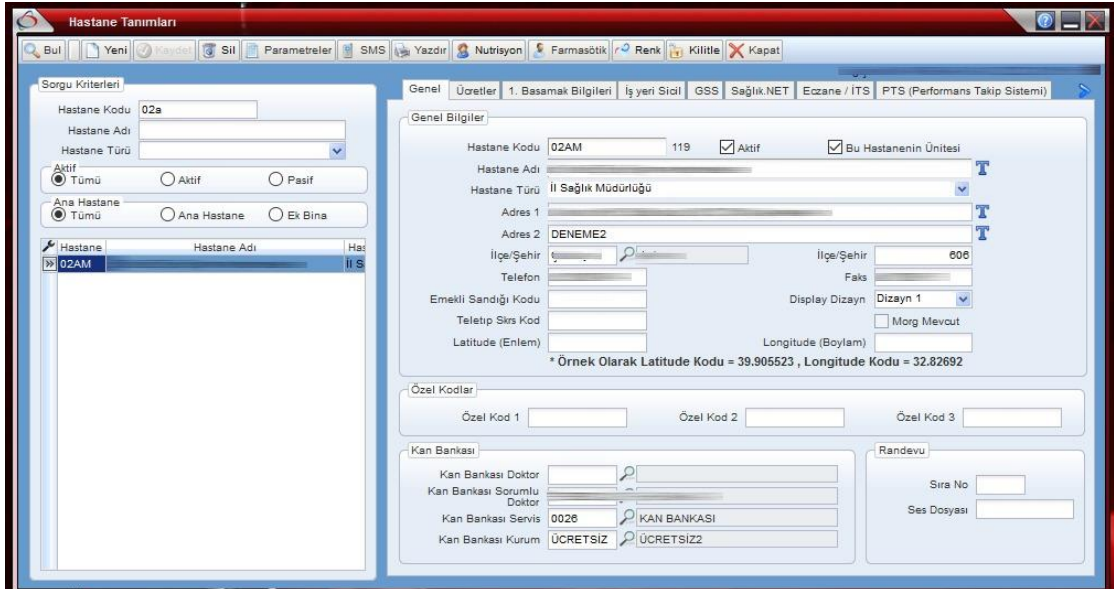

Görsel 3 – Hastane Tanımları

**HAZIRLAYAN**  
Yazılım ve Kalite Birimi

**ADRES**  
Mutlukent Mahallesi 1989. Cadde No: 2  
06810 Çankaya/Ankara

**ONAY**  
Genel Müdür

Sağ panelde bulunan sekmelerden 'PTS (Performans Takip Sistemi)' sekmesi açılmalıdır. Açılan sekmede bulunan 'Hastane Rolü' alanında listelenmiş olan seçeneklerden hangisi hastaneye ait ise seçim yapılmalı ve ardından kaydet butonuna basarak hastane rolü kayıt altına alınmalıdır.

Görsel 4 – PTS (Performans Takip Sistemi)

Ekranlarınızın hastane rolünüze göre veri getirmesi için sayfayı yenileme işlemi gerçekleştirebilir veya çıkış yapıp tekrar giriş yapabilirsiniz.

**HAZIRLAYAN**  
Yazılım ve Kalite Birimi

**ADRES**  
Mutlukent Mahallesi 1989. Cadde No: 2  
06810 Çankaya/Ankara

**ONAY**  
Genel Müdür