



V3 KİMLİK PAYLAŞIM SİSTEMİ

SISOFT SAĞLIK BİLGİ SİSTEMLERİ
2019 – ANKARA

V3

KİMLİK PAYLAŞIM SİSTEMİ

Doküman No : KL-60
Yürürlük Tarihi : 24.06.2019
Revizyon No : 02
Revizyon Tarihi : 09.07.2019
Sayfa No : 2 / 8

| DEĞİŞİKLİK NO | TARİH | YAYIN VE DEĞİŞİKLİK İÇERİĞİ | DEĞİŞİKLİK YAPAN |
|---------------|------------|---|--------------------------|
| 00 | 24.06.2019 | Doküman oluşturuldu. | Yazılım ve Kalite Birimi |
| 01 | 03.07.2019 | Sürüm notları ve örnek görseller eklendi. | Yazılım ve Kalite Birimi |
| 02 | 09.07.2019 | 211 numaralı hatanın çözümü eklendi. | Yazılım ve Kalite Birimi |
| | | | |
| | | | |

HAZIRLAYAN
Yazılım ve Kalite Birimi

ADRES
Mutlukent Mahallesi 1989. Cadde No: 2
06810 Çankaya/Ankara

ONAY
Genel Müdür

V3 KİMLİK PAYLAŞIM SİSTEMİ

Hastane Yönetimi tarafından öncelikli olarak Administrator yetkisine sahip kullanıcı belirlenip, İl Sağlık Müdürlüğü'ne yazılı bir şekilde bildirilmesi gerekmektedir. Aşamalar, bu kılavuzda anlatıldığı gibi ilerleyecektir.

Adım 1:

<https://kpsyonetimv2.saglik.gov.tr/auth/login?tab=kps-nedir&returnurl=/user/pending>

adresinden e - Devlet ile giriş yapılmalıdır.

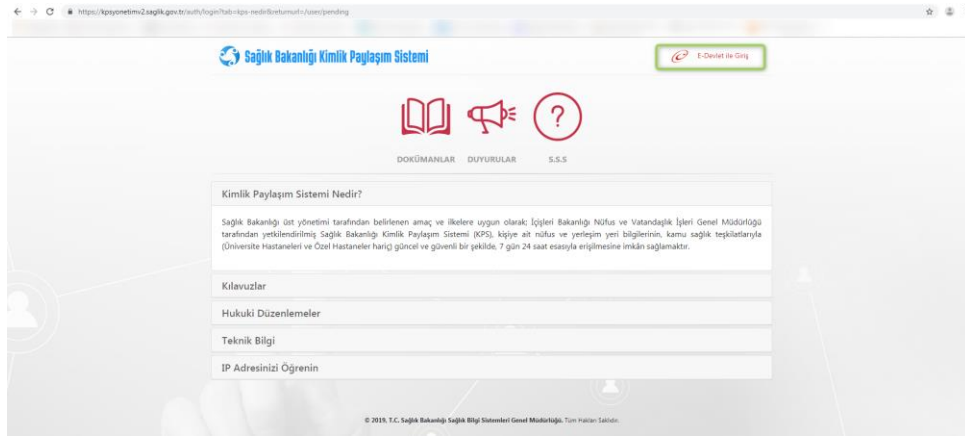

Görsel 1 – e-Devlet ile Giriş

Adım 2:

Açılan ekranda, MERNİS Sorgusu yapacak kullanıcının bilgileri ile (hasta kayıt biriminde çalışacak olan kullanıcı) giriş yapılmalıdır.

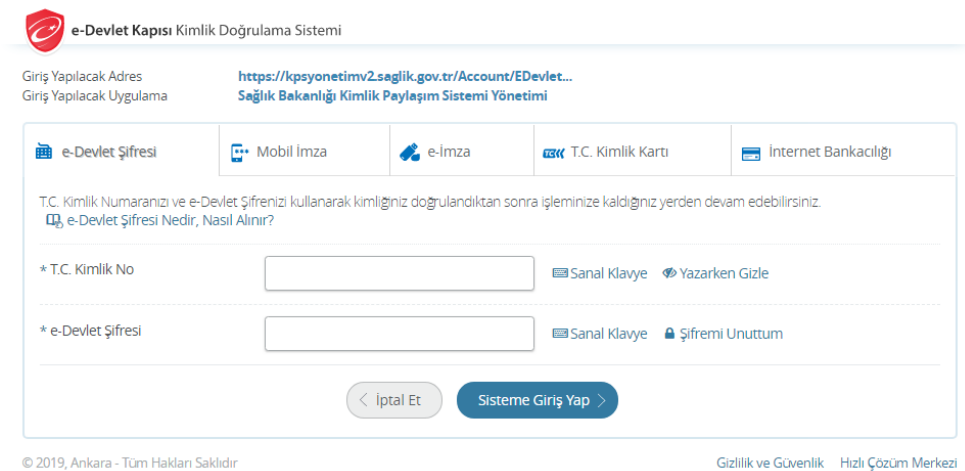

Görsel 2 – Kullanıcı Bilgileri ile Sisteme Giriş Yapılır

| | | |
|---|---|----------------------------|
| HAZIRLAYAN Yazılım ve Kalite Birimi | ADRES Mutlukent Mahallesi 1989. Cadde No: 2 06810 Çankaya/Ankara | ONAY Genel Müdür |
|---|---|----------------------------|

Adım 3:

MERNİS sorgusu yapacak olan kullanıcının bilgileri ile giriş yapıldıktan sonra açılan ekranda kullanıcıya ait güncel bilgiler girildikten sonra kaydedilir.

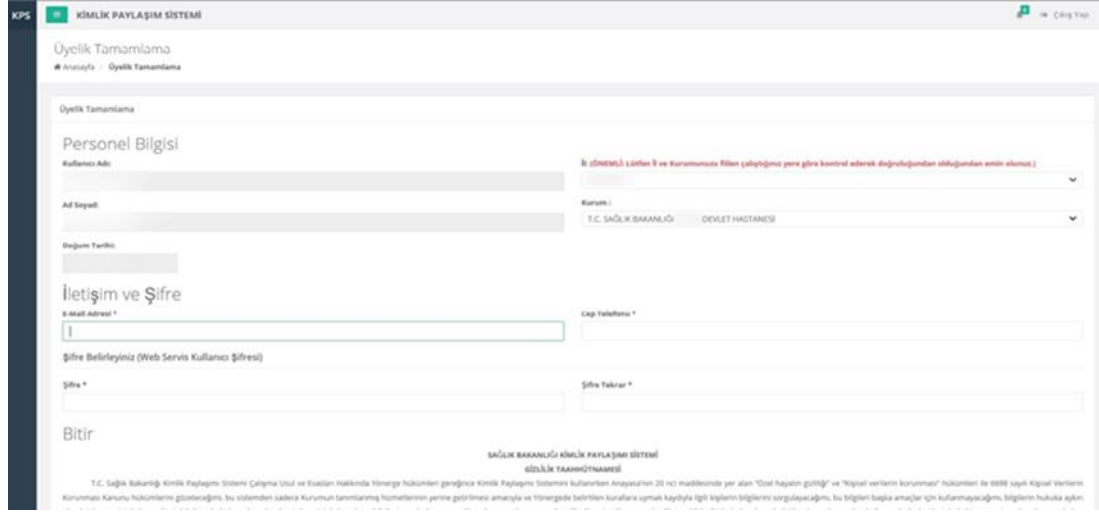

Görsel 3 – Kullanıcı Bilgileri

Kayıt işlemi tamamlandıktan sonra **Gizlilik Taahhütnamesini Yazdır** veya **Gizlilik Taahhütnamesini İndir** butonlarına tıklanarak, personelin ıslak imzası alınır ve Özlük birimine teslim edilir. Böylelikle personel tanımlama işlemi tamamlanmış olur.

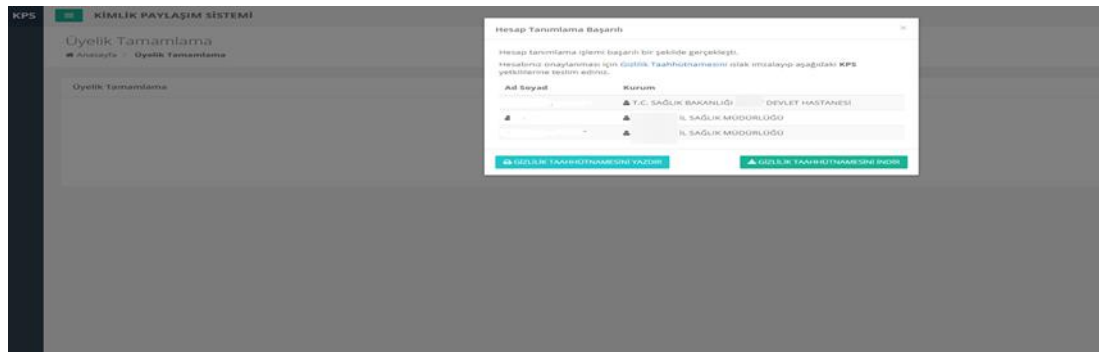

Görsel 4 – Personel Tanımlama İşlemi

HAZIRLAYAN
Yazılım ve Kalite Birimi

ADRES
Mutlukent Mahallesi 1989. Cadde No: 2
06810 Çankaya/Ankara

ONAY
Genel Müdür

Adım 4:

e-Devlet Kapısı Giriş ekranı üzerinden, hastane tarafından belirlenip İl Sağlık Müdürlüğü ile bilgileri paylaşılan personelin bilgileri ile giriş yapıldıktan sonra, personel bilgileri kaydedilir.

Görsel 5 – Kimlik Paylaşım Sistemi

Ekranın sol tarafında yer alan 'Kullanıcı İşlemleri' menüsünün altında 'Onay Bekleyen Kullanıcılar' seçeneği tıklanarak Görsel 6'daki ekran açılır. Bilgiler kontrol edilerek **Aktivasyon** butonuna tıklanır.

Görsel 6 – Aktivasyon İşlemi

Kaydet butonuna tıklanarak kullanıcı aktivasyonu işlemi tamamlanmış olur.

Görsel 7 – Kullanıcı Aktivasyonu

HAZIRLAYAN
Yazılım ve Kalite Birimi

ADRES
Mutlukent Mahallesi 1989. Cadde No: 2
06810 Çankaya/Ankara

ONAY
Genel Müdür

Adım 4:

HBYS tarafında, Program Parametreleri formu üzerinden 'Kimlik Paylaşım V3 Başlangıç Tarihi' seçilerek, **Kimlik Paylaşım V3 Başlangıç Tarihi** alanı ilgili tarih bilgisi ile doldurulur.

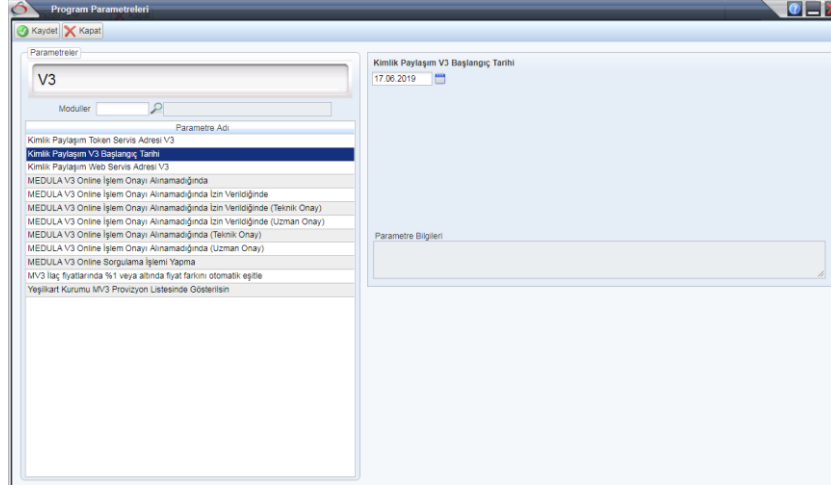

The screenshot shows the 'Program Parametreleri' window. The 'Parametreler' section is active, and the 'Kimlik Paylaşım V3 Başlangıç Tarihi' parameter is selected. The value '17.06.2019' is entered in the date field. The 'Parametre Bilgileri' section is empty.

Görsel 8 – Program Parametreleri

Adım 5:

HBYS üzerinde e-Devlet üzerinden daha önce tanımlanan şifre girilerek MERNİS sorgusu sorunsuz bir şekilde tamamlanabilmektedir.

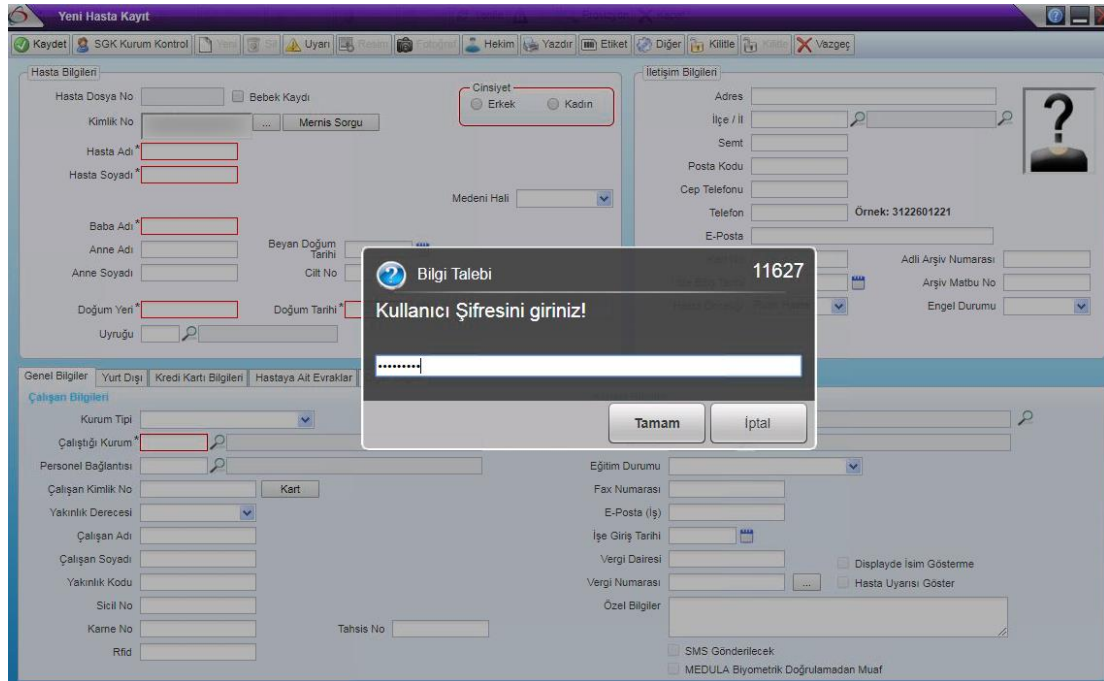

The screenshot shows the 'Yeni Hasta Kayıt' form. A 'Bilgi Talebi' dialog box is open, displaying the number '11627' and the message 'Kullanıcı Şifresini giriniz!'. The dialog box has a password input field and 'Tamam' and 'İptal' buttons. The background form shows various fields for patient information, including 'Hasta Dosya No', 'Kimlik No', 'Hasta Adı', 'Hasta Soyadı', 'Baba Adı', 'Anne Adı', 'Doğum Tarihi', 'Doğum Tarihi', 'Uyruğu', 'Cinsiyet', 'Medeni Hali', 'İletişim Bilgileri', 'Adres', 'İlçe / İl', 'Semt', 'Posta Kodu', 'Cep Telefonu', 'Telefon', 'E-Posta', 'Adli Arşiv Numarası', 'Arşiv Matbu No', and 'Engel Durumu'.

Görsel 9 – Kullanıcı Şifresi, Yeni Hasta Kayıt

HAZIRLAYAN
Yazılım ve Kalite Birimi

ADRES
Mutlukent Mahallesi 1989. Cadde No: 2
06810 Çankaya/Ankara

ONAY
Genel Müdür

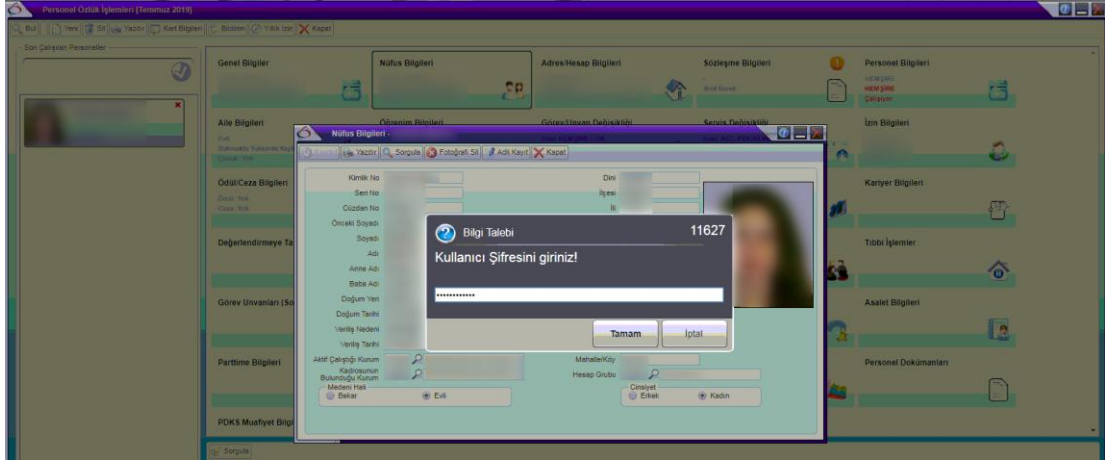

Görsel 10 – Personel Özlük, Nüfus Bilgileri

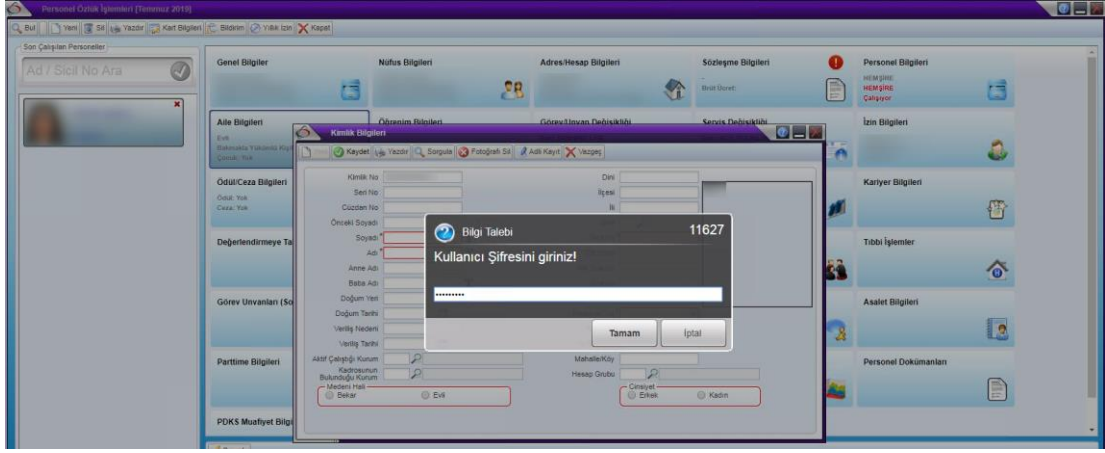

Görsel 11 – Personel Özlük, Kimlik Bilgileri

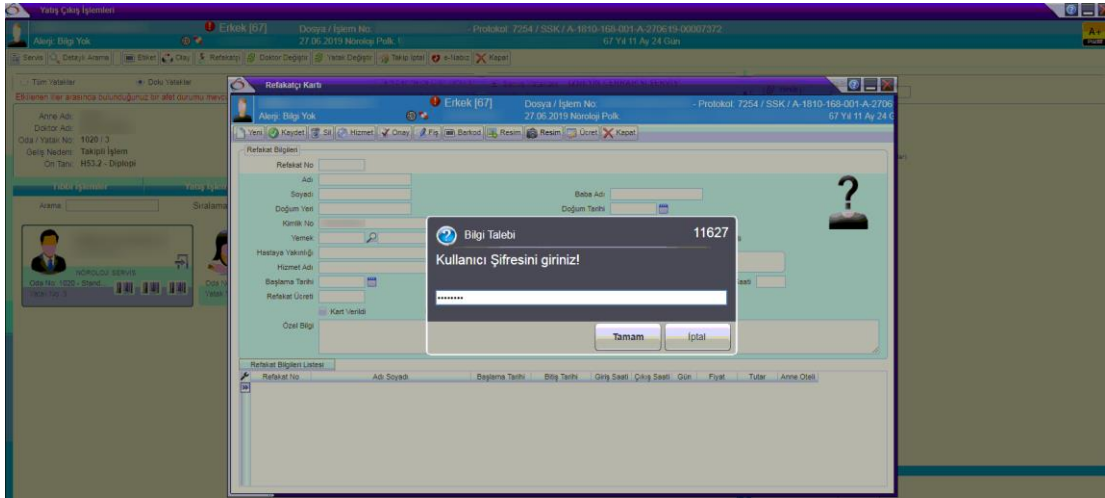

Görsel 12 – Yatış Çıkış İşlemleri, Refakatçi Kartı

HAZIRLAYAN
Yazılım ve Kalite Birimi

ADRES
Mutlukent Mahallesi 1989. Cade No: 2
06810 Çankaya/Ankara

ONAY
Genel Müdür



Sisteme giriş yaptıktan sonra girilen ilk kullanıcı şifresi çıkış yapılana kadar kayıt altında tutulmaktadır. Bu süreçte kullanıcıdan tekrar tekrar şifre istenmez. Kullanıcının çıkış yapması ile birlikte kayıtlı şifre sıfırlanır. Bu yapı tüm MERNİS sorgulama işlemlerinde bu şekilde işlemektedir.



Sistem ilk kez kullanılmadan önce **Kimlik Paylaşım V3 Başlangıç Tarihi** dışındaki program parametreleri sıfırlanmalıdır. Program Parametreleri formunun arama çubuğuna V3 yazarak söz konusu parametrelere ulaşılabilmektedir.



Bu kılavuzda anlatılan yapı, HBYS'nin 2.0.2.773. sürümünden itibaren aktif olarak kullanılabilir.

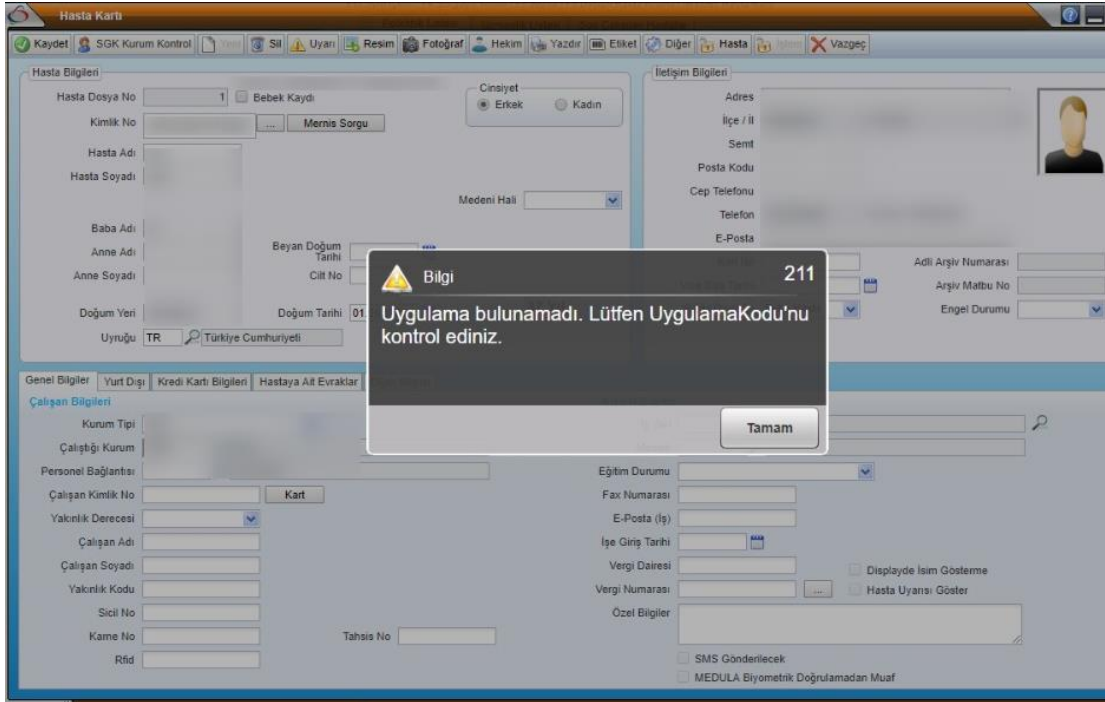

Görsel 13 – Hata: 211 – Uygulama Bulunamadı



HBYS üzerinde karşılaşılan, 211 numaralı **“Uygulama bulunamadı. Lütfen, uygulama kodunu kontrol ediniz.”** hatasının çözümü için, il sağlık müdürlüklerinde programı kullanan kurum ile programın eşleştirilmesi işleminin yapılması gerekmektedir.

HAZIRLAYAN
Yazılım ve Kalite Birimi

ADRES
Mutlukent Mahallesi 1989. Cadde No: 2
06810 Çankaya/Ankara

ONAY
Genel Müdür